PROVINCE DE QUÉBEC

VILLE DE GRANBY

Premier projet de règlement numéro PP31-2023 adopté le 4 décembre 2023

Règlement numéro <-2023 modifiant le Règlement numéro 0662-2016 de plan d'urbanisme afin d'y inclure les îlots de chaleur

---

ATTENDU QU'un avis de motion du présent règlement a été donné le 4 décembre 2023;

Le **< 2023**, LE CONSEIL DÉCRÈTE CE QUI SUIT :

1. Le préambule fait partie intégrante du présent règlement.

2. Le Règlement numéro 0662-2016 de plan d'urbanisme est modifié afin d'inclure l'identification des îlots de chaleur de la façon suivante :

   2.1 Ajouter à la fin du chapitre 6 intitulé « Les territoires particuliers », dans la section intitulée « Les territoires de contraintes », le paragraphe suivant :

   « LES ILOTS DE CHALEUR

   Comme illustré à l'annexe G intitulée « Îlot de chaleur » du présent règlement, une portion du périmètre d'urbanisation de la Ville de Granby présente une problématique au niveau des îlots de chaleur. Ceux-ci se localisent principalement en bordure de l'axe de la rue principale, des Galeries de Granby et au sein des aires commerciales de faible densité. Les activités commerciales et industrielles de ces secteurs génèrent des surfaces minéralisées, causant ainsi d'importants îlots de chaleur.

   Afin de contrer et d'atténuer les effets des îlots de chaleur, les principales catégories de mesures de mitigation sont les suivantes :

   - Accroître, préserver et entretenir le couvert végétal en plus de privilégier l'aménagement d'îlot de fraicheur dans le périmètre urbain;
   - Encourager les bonnes pratiques et la promotion de guide thématique de lutte aux îlots de chaleur;
   - Favoriser l'élaboration de politique et plan en lien avec les îlots de chaleur et assurer leurs mises en œuvre ;

2.2 Ajouter l'annexe G intitulée « Îlot de chaleur »,

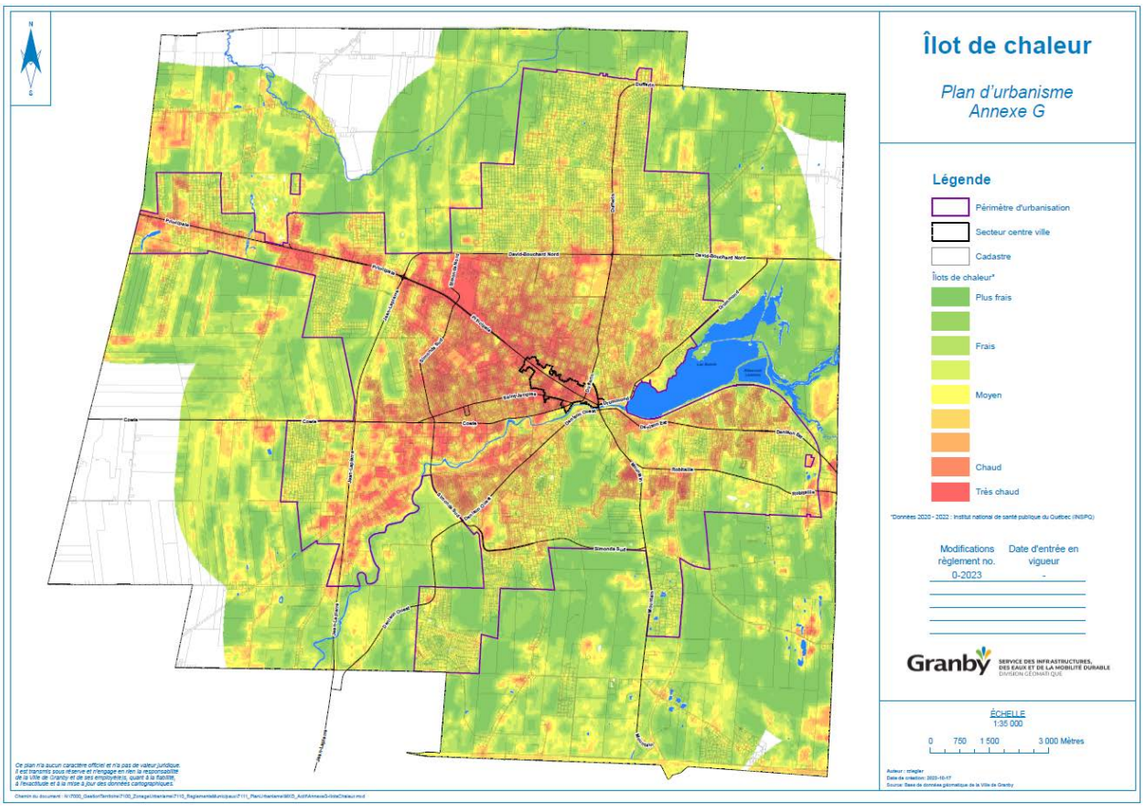

3. Le Règlement numéro 0662-2016 de plan d'urbanisme n'est pas autrement modifié.

4. Le présent règlement entre en vigueur selon la loi.

Julie Bourdon, présidente de la séance	Me Joannie Meunier, greffière adjointe

Granby, ce

Julie Bourdon, mairesse	Me Joannie Meunier, greffière adjointe